

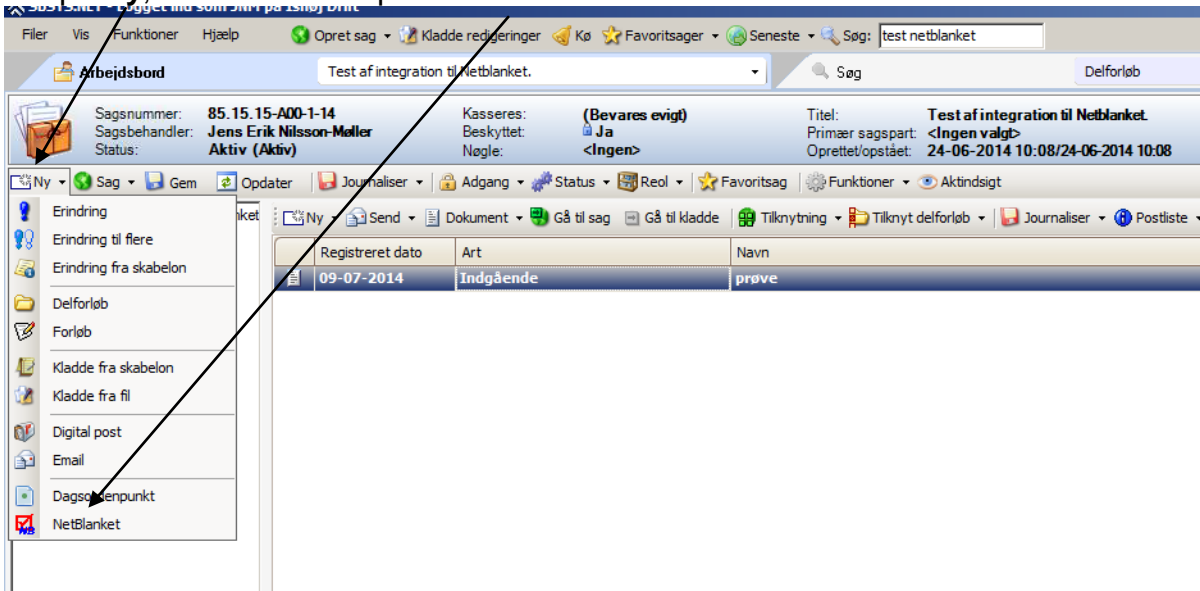



## Anvendelse af NetBlanket i SBSYS.

For at kunne bruge NetBlanket i SBSYS, skal man åbne den sag, NetBlanketten skal bruges på.

Klik på **Ny**, derefter klikkes på **NetBlanket**



I dialogboksen udfyldes **Navn** og eventuelt **Beskrivelse**, såfremt NetBlanketten skal anvendes på et delforløb, vælges dette ved, at klikke på  ud for **Delforløb**

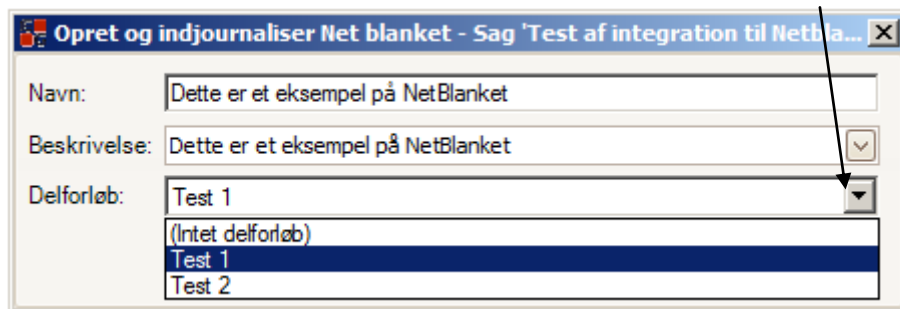

NetBlanket åbnes og der arbejdes i NetBlanket som sædvanligt



For, at gemme en kladde af NetBlanketten i SBSYS skal man:  
 Klik på **Funktioner** og klik derefter på **Gem i SBSYS**

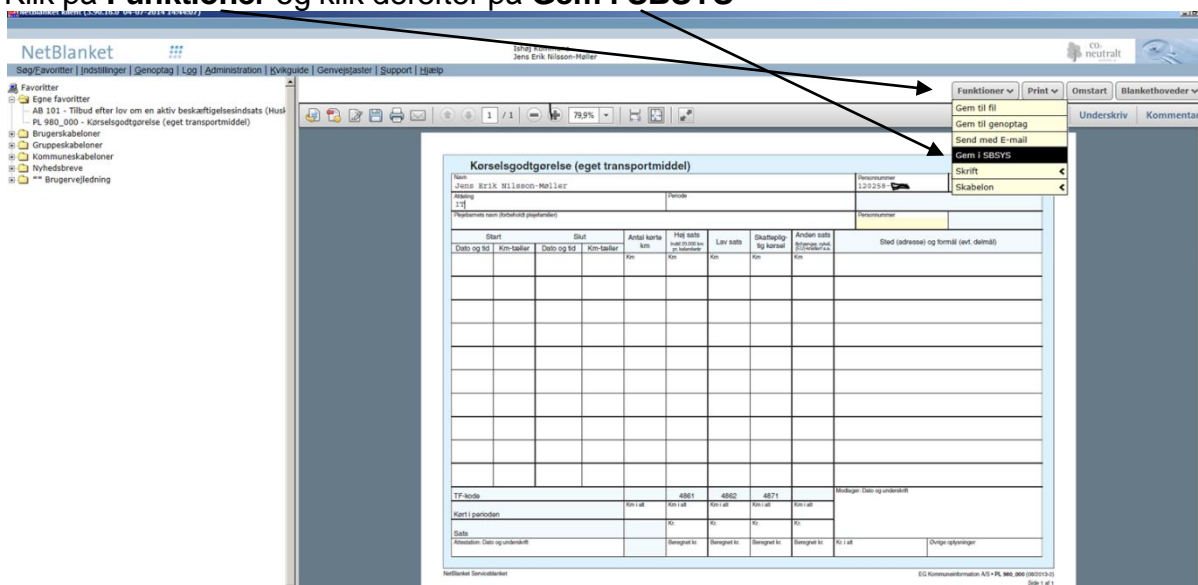

Vær opmærksom på, at NetBlanketten kun gemmes som kladde i SBSYS

Man kan genoptage arbejdet i NetBlanketten, så længe NetBlanketten ligger som kladder i SBSYS:

### Dobbelklik på Netblanketten i kladdelisten



Lav ændringerne i NetBlanketten, klik på **Funktioner** og klik på **Gem i SBSYS** for, at gemme ændringerne.

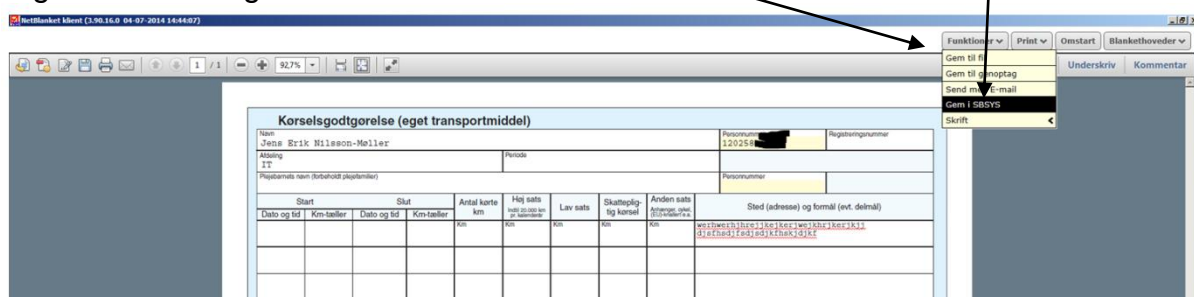

Når man er færdig med, at arbejde i NetBlanketten, skal man huske at journalisere den som et dokument i SBSYS

### Højreklik på kladden i SBSYS kladdeliste, vælg Kladder og derefter klik på **Journaliser kladder**

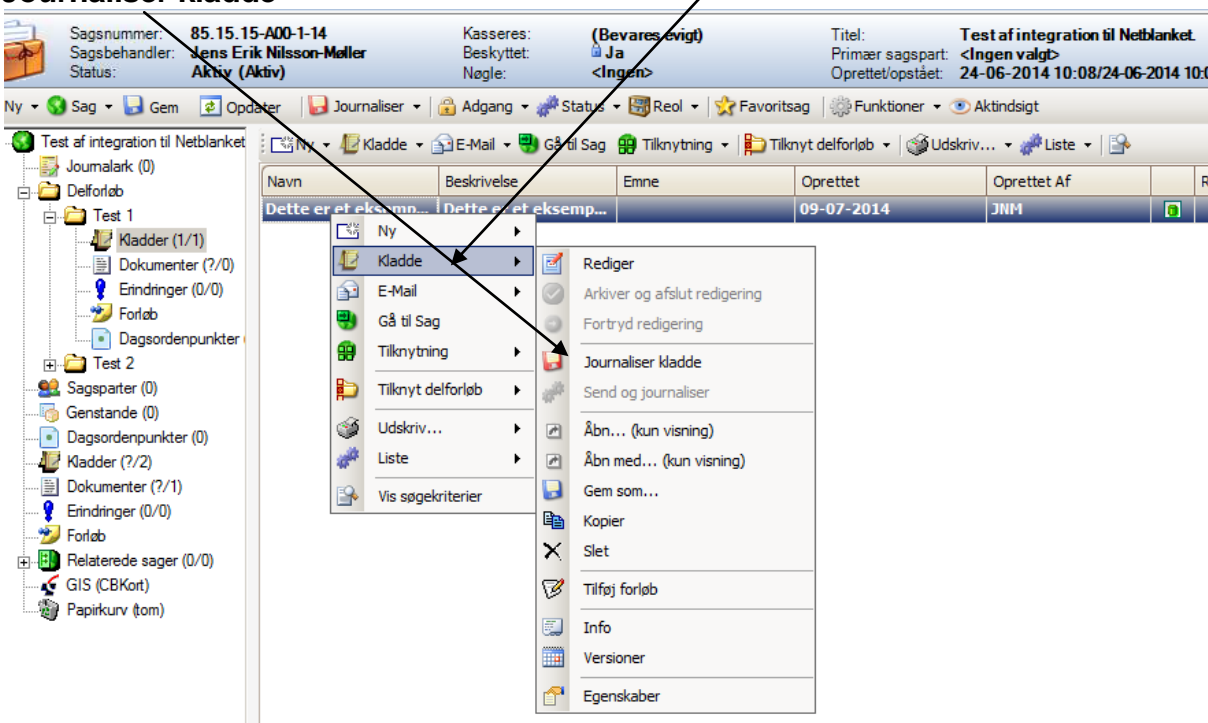

Udfyld journaliseringsdialogen og klik på OK

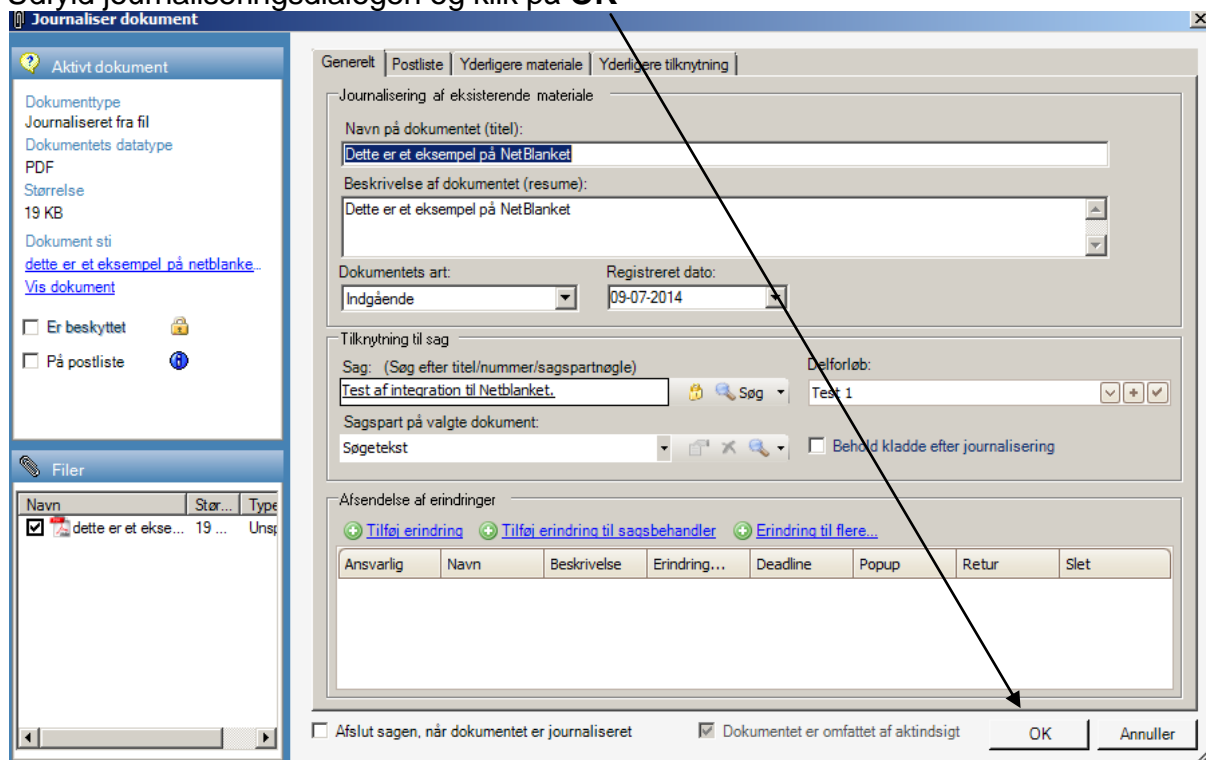

Kladden er nu gemt som dokument og er ikke længere redigerbar.

